Guía de Instalación

1. La caja contiene el cartucho de tinta y el chip.

2. Retira con cuidado el chip del cartucho de tinta original vacío.

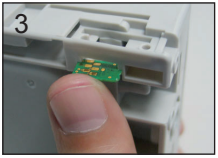

3. Introduce el chip original en el cartucho de marca 123tinta.

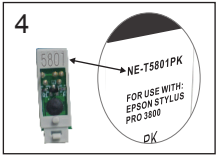

4. Comprueba que el código del cartucho de tinta coincide con el código del chip incluido.

5. Coloca el chip incluido en el cartucho de tinta de marca 123tinta.

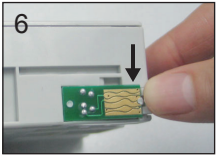

6. Presiona hacia abajo. El cartucho de tinta estará listo para su uso.

¿Tienes alguna duda?

Puedes encontrar las respuestas a las preguntas más frecuentes en www.123tinta.es/ayuda. Si tu pregunta no aparece en esa lista, estaremos encantados de ayudarte por teléfono o por correo electrónico. Puedes consultarnos en días laborables de 10:00h a 18:30h.

E-mail: atencioncliente@123tinta.es
Teléfono: 900 123 247